Septembre - Décembre 2020

Cher(es) Isberguois(es), ami(e)s de la culture,

C'est en toute humilité que je signe aujourd'hui ce premier éditorial.

En effet, nouvellement élue adjointe au Maire, déléguée à la culture, je suis très honorée de vous dévoiler le premier volet de la saison culturelle 2020-2021. Par ailleurs, je tiens à remercier mon prédécesseur, Mme Nathalie Dereumetz, pour son engagement au cours du précédent mandat.

La vie culturelle a été marquée ces derniers mois par une situation inédite faite d'inquiétudes et d'incertitudes. Dans ce contexte si particulier, la saison 2019-2020 est restée inachevée, aussi certains spectacles qui n'ont pu avoir lieu ont été reportés.

Néanmoins, une nouvelle saison pointe le nez et lève le rideau sur une programmation qui se veut ambitieuse et diversifiée dans ses choix de diffusion artistiques. Notre objectif : rassembler toutes les générations autour de petits moments de bonheur partagé.

Divers styles de musique rythmeront ce premier trimestre : venez vibrer le temps d'une soirée au son des instruments avec les forces vives de l'Harmonie Municipale d'Isbergues et de la Fanfare de Molinghem, succomber au charme des grandes voix de la soul music ou encore assister à un concert blues rock.

L'humour, la poésie et le théâtre sont également au rendez-vous ainsi qu'une programmation dédiée au jeune et très jeune public afin de rendre la culture accessible au plus grand nombre et permettre à tous de bien grandir et de bien vivre sur ce territoire.

Ne ratez pas la conférence pour la commémoration du centenaire de l'arrivée massive des polonais dans le Pas-de-Calais et retraçant la tranche de vie d'un lamineur polonais Isberguois : Antony Konczyk.

Je souhaite que cette programmation rencontre le succès mérité et participe à rendre notre ville attractive.

Enfin pour clore ce premier volet, j'adresse mes plus vifs remerciements à toute l'équipe du centre culturel (pôles spectacle et médiathèque) qui oeuvrent en coulisse pour apporter rêve et émerveillement à toutes générations confondues.

Belle saison culturelle à toutes et à tous et au plaisir de vous rencontrer et d'échanger !

NATHALIE LEGRAND,
ADJOINTE AU MAIRE, CHARGÉE DE LA CULTURE

Sommaire septembre-décembre 2020

Théâtre / Cirque

MOTS GOURMANDS ○ 2 OCTOBRE ○ P. 11
SIMON NOENS CHASSE LES MYTHES ○ 6 OCTOBRE ○ P. 13
XABOLBA ○ 17 OCTOBRE ○ P. 15
RIKIKI MINUS ○ 21 OCTOBRE ○ P. 16
DON QUICHOTTE OU PRESQUE ○ 6 NOVEMBRE ○ P. 18
TÊTES RONDES & TÊTES POINTUES ○ 14 NOVEMBRE ○ P. 19
ÉCOUTE À MON OREILLE ○ 25 NOVEMBRE ○ P. 21
DAYDREAM ○ 1ER DÉCEMBRE ○ P. 22

Musique

RODRIGUE ○ 25 SEPTEMBRE ○ P. 8
ROSEDALE ○ 30 OCTOBRE ○ P. 17
DIVAS ○ 5 DÉCEMBRE ○ P. 23

Ateliers

INITIATION INFORMATIQUE ○ DU 15 SEPTEMBRE AU 8 DÉCEMBRE ○ P. 6
CRÉEZ VOTRE CAPTEUR D'HUMIDITÉ ○ 3 ET 10 OCTOBRE ○ P. 12
JOUE AVEC LA NATURE ○ 7 OCTOBRE ○ P. 14
JOUE AVEC LES LIVRES D'HERVÉ TULLET ○ 18 NOVEMBRE ○ P. 20

Lectures / Rencontres

BÉBÉS LECTEURS ○ UN MERCREDI PAR MOIS ○ P. 5
L'HEURE DU CONTE ○ DEUX SÉANCES PAR MOIS ○ P. 7
CLUB LECTURE ○ UN SAMEDI PAR MOIS ○ P. 9
TRANCHE DE VIE D'UN LAMINEUR POLONAIS ○ 26 SEPTEMBRE ○ P. 10

Informations (très) pratiques !

GRATUITÉ

Dans une volonté d'accès à la culture pour tous, les spectacles et animations sont gratuits. Il est néanmoins nécessaire de réserver.

RÉSERVATIONS

Vous êtes Isberguois :
du samedi 5 au vendredi 11 septembre uniquement sur place aux heures d'ouverture

Vous êtes extérieur :
le samedi 12 septembre uniquement sur place aux heures d'ouverture

Pour tous :
à partir du mardi 15 septembre sur place, par téléphone aux horaires d'ouverture, par mail à centreculturel-reservations@ville-isbergues.fr ou via le site internet www.lecentre-isbergues.fr

ACCESSIBILITÉ

Merci de respecter l'âge conseillé pour les spectacles pour le confort de tous.
Les enfants de moins de 12 ans doivent être accompagnés d'un adulte pour accéder aux représentations.
La salle de spectacle dispose de 10 places pour accueillir les personnes à mobilité réduite.
Les spectacles et animations commencent à l'heure indiquée.

ANNULATIONS

Veuillez nous contacter au plus tard 4h avant le début de la représentation (par téléphone, mail ou via le site internet) pour permettre au plus grand nombre de profiter de notre offre culturelle.

Un mercredi par mois
10h30

Bébés Lecteurs

ÉQUIPE DU CENTRE CULTUREL

LECTURES

BIBOUS
DE 0 À 2 ANS

30 MINUTES

PROCHAINES SÉANCES :

MERCREDI 9 SEPTEMBRE
MERCREDI 14 OCTOBRE
MERCREDI 18 NOVEMBRE
MERCREDI 9 DÉCEMBRE

Sous le regard bienveillant de Bibou, la mascotte des tout-petits à la Médiathèque, des histoires sont racontées aux bébés, confortablement lovés dans les bras de maman, papa, mamie ou nounou.

Un doux moment de partage et d'éveil pour nos graines de lecteurs.

Parce qu'on est jamais trop petit...

Initiation informatique

ÉQUIPE DU CENTRE CULTUREL

Du 15 septembre au 8 décembre
10h

Débutant ou grand débutant en informatique, un parcours de 10 séances vous permettra de découvrir les bases de l'informatique, le document numérique et le tableur.

Vous pourrez aussi vous initier aux recherches sur Internet, aux différentes manières de s'informer et de communiquer grâce à l'adresse mail.

L'univers du multimédia n'aura plus de secrets pour vous grâce à cette initiation proposée sous forme d'exercices pratiques, le tout dans la bonne humeur.

INITIATION INFORMATIQUE

ADULTES

10 SÉANCES DE 2H

DATES DES SÉANCES :

15, 22, 29 SEPTEMBRE
6, 13 OCTOBRE
3, 17, 24 NOVEMBRE
2, 8 DÉCEMBRE

Devenez un fort (matique...)

Le 1er vendredi du mois à 18h
Le 3ème mardi du mois à 17h

L'Heure du Conte

ÉQUIPE DU CENTRE CULTUREL

LECTURES À VOIX HAUTE

D'JEUNS
DÈS 3 ANS

30 MINUTES

PROCHAINES SÉANCES :

MARDI 15 SEPTEMBRE
VENDREDI 2 OCTOBRE
MARDI 20 OCTOBRE
VENDREDI 6 NOVEMBRE
MARDI 17 NOVEMBRE
VENDREDI 4 DÉCEMBRE
MARDI 15 DÉCEMBRE

L'Heure du Conte est une belle occasion de mettre l'enfant en contact avec d'autres bambins dans un contexte ludique et surtout, avec une infinité de livres drôles, rythmés, palpitants, choisis par de vraies passionnées de livres pour enfants. Multiplier les modèles d'adultes-lecteurs ne peut être que bénéfique pour l'enfant et l'expérience de l'Heure du Conte contribuera à son éveil à la lecture.Dans tous les cas, pas d'inquiétude ! Il existe différents types de spectateurs : les bavards qui répondent chaque fois que l'on pose une question. Les timides qui restent à l'écart, collés sur leur parent, et que l'on doit apprivoiser. Les imaginatifs qui font des liens entre les histoires et leur vie, affirmant sans broncher avoir rencontré un monstre ou un dinosaure. Les fascinés qui restent assis avec de grands yeux ronds et qui peuvent écouter 5 histoires à la file. Puis les petits agités qui sont plus intéressés à rouler sur le tapis, à marcher dans la salle et à chatouiller leur voisin... mais ne soyez pas dupes ! Eux aussi, ils écoutent !

Rêver, rire, frissonner...

Rodrigue

"À FUCK TOUTE - À LOVE TOUTE"

Vendredi 25 septembre
20h30

Rodrigue, compositeur et interprète de notre région, vient présenter en live son quatrième album *À Fuck Toute – À Love Toute*.

Rodrigue reste fidèle à un registre musical, mêlant mélancolie et ferveur du rock. À la limite entre l'émerveillement et le désespoir, l'artiste aborde plusieurs sujets centraux de l'existence à travers un rock poétique, parfois chanté, parfois presque slamé.

Sur scène 5 musiciens, des tableaux et des décors scéniques tout en rupture et en surprise proposant un chemin où la noirceur dans sa folie à aimer, met en lumière tout ce qui fait de nous des êtres sensibles.

POP ROCK

EN FAMILLE

1H30

WWW.RODRIGUEWEB.COM

Porté par les sentiments !

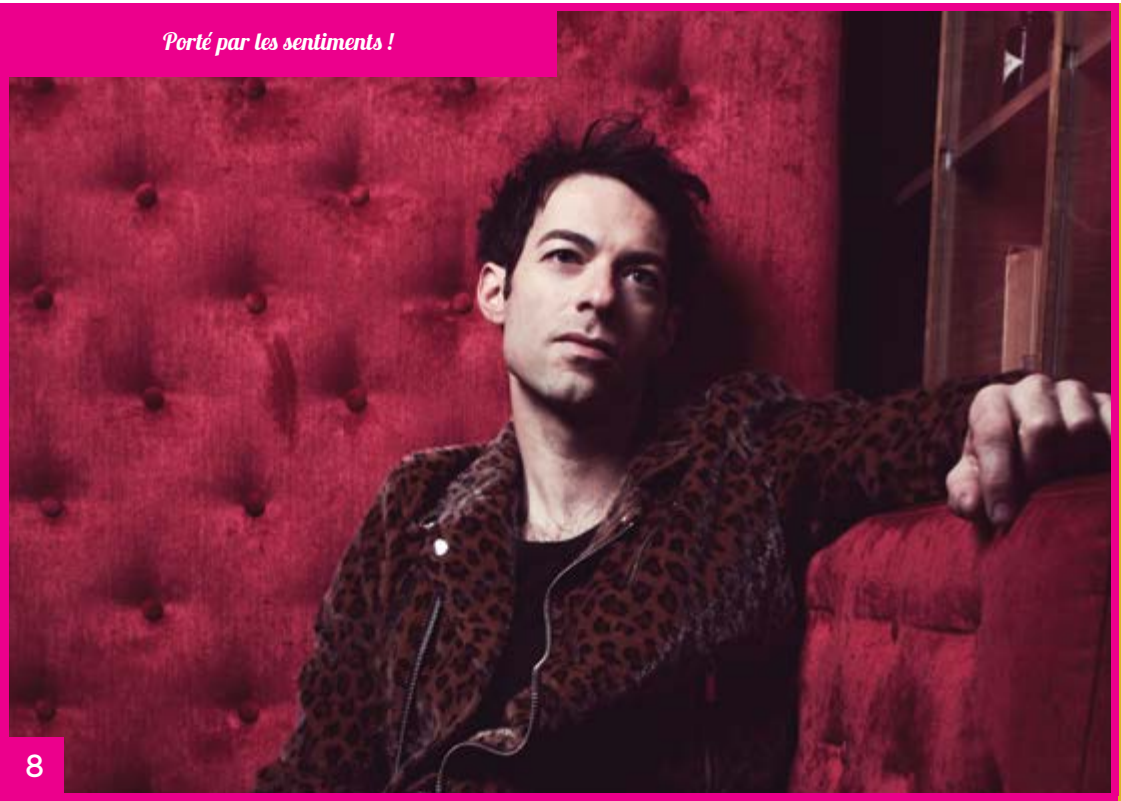

Un samedi par mois
10h30

Club Lecture

ÉQUIPE DU CENTRE CULTUREL

RENCONTRE

ADULTES
DÈS 15 ANS

1H30

PROCHAINES SÉANCES :
SAMEDI 26 SEPTEMBRE
À LA DÉCOUVERTE DE LA POLOGNE
SAMEDI 17 OCTOBRE
SAPIENS SAPIENS
SAMEDI 28 NOVEMBRE
RENTRÉE LITTÉRAIRE 2020

Après cette longue pause, le Club Lecture reprend son rythme. Habitué ou non, vous avez envie de partager vos lectures ou d'en découvrir de nouvelles ?

L'équipe de la Médiathèque vous emmènera d'abord à la découverte d'un pays qui a marqué notre région : la Pologne. Puis vous aurez rendez-vous avec les hommes préhistoriques, sans oublier l'incontournable rentrée littéraire.

Mettez-vous à la page !

Tranche de vie d'un lamineur polonais

MURIEL PETIT KONCZYK

Samedi 26 septembre
16h

Quand le parcours d'un jeune immigré polonais l'amène à la grande industrie isberguoise, c'est l'histoire avec un grand H qui s'écrit.

Des recherches croisées, professionnelles et familiales, ont donné à Muriel Petit Konczyk l'envie de transmettre cette mémoire. Illustrée de nombreuses photographies, cette rencontre vous fera voyager de Lipsk (Pologne) à Isbergues entre 1928 et 1958.

La mise en place d'alliance stratégique entre les deux guerres, l'installation de la politique sociale, la double culture et les liens intergénérationnels sont les multiples points de vue qu'offre cette conférence pour s'immerger dans l'époque.

RENCONTRE
CONFÉRENCE

ADULTES
DÈS 15 ANS

1H

AVEC
MURIEL PETIT KONCZYK
MAÎTRE DE CONFÉRENCE
À L'UNIVERSITÉ DE LILLE

Resserrer les liens

Vendredi 2 octobre
20h30

Mots gourmands

THÉÂTRE OCTOBRE

THÉÂTRE

EN FAMILLE
DÈS 12 ANS

1H20

MISE EN SCÈNE
DIDIER KERCKAERT

AVEC
JEAN-PIERRE DUTHOIT
DIDIER KERCKAERT
GÉRALD IZING
XAVIER MÉMETEAU
JACQUES SCHAB

Mots Gourmands est un spectacle théâtral, un cabaret dédié aux arts de la littérature, de la gastronomie et de la musique !

Un assemblage raffiné de poèmes, chansons et saynètes d'auteurs francophones des vingtième et vingt et unième siècles.

Sans se prendre au sérieux (mais parfois si), *Mots Gourmands* est une célébration tonique des mets et des mots, un savoureux voyage culinaire et littéraire.

Initialement programmé le 13 mars 2020, ce spectacle est ici reporté en raison de la crise sanitaire. Cependant, si vous aviez déjà des billets pour la séance précédente, ils ne sont plus valables et nécessitent d'effectuer une nouvelle réservation aux dates indiquées page 4.

Entremets fruités et chantés

Créez votre capteur d'humidité

ÉQUIPE DU CENTRE CULTUREL

Samedis 3 et 10 octobre
10h

Grâce à cet atelier, vos plantes n'auront plus jamais soif ! Bidouilleurs novices ou chevronnés, nous vous proposons de créer un capteur d'humidité pendant deux séances d'atelier.

Le principe ? Fabriquer un système d'irrigation autonome, à planter dans vos pots de fleurs, grâce à un outil de programmation électronique.

Vous construirez en parallèle un boîtier de protection pour y glisser le capteur.

Ce petit objet ingénieux vous simplifiera le jardinage !

ATELIER ÉLECTRO-CRÉATIF

ADULTES

2 SÉANCES DE 2H30

DANS LE CADRE DE LA FÊTE DE LA SCIENCE

Il faut cultiver votre jardin...

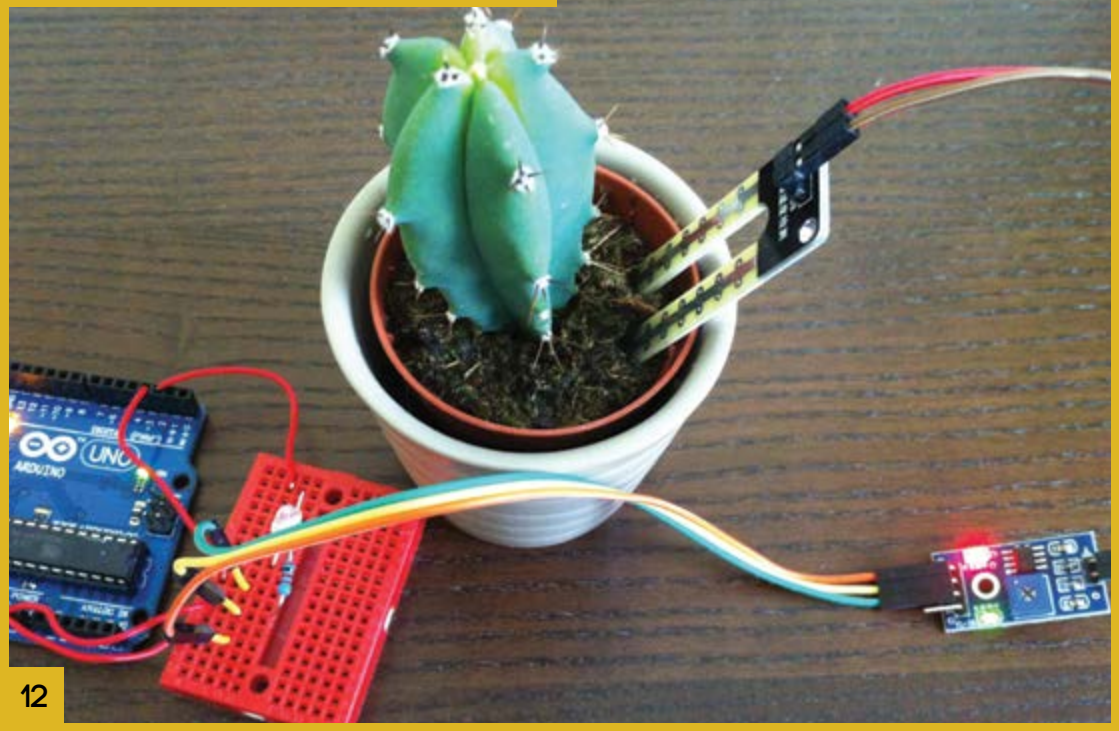

Mardi 6 octobre
20h30

Aime-moi... si tu peux !

Hervé Pauchard a 30 ans, une vie bien rangée. Ingénieur informatique, il est consciencieux et passionné par son travail. Ses amis le considèrent comme un cas désespéré de l'amour. Mais pas lui. Il attend l'amour, le vrai, le pur, l'inaccessible. Au point d'idéaliser et de sacraliser ce qui doit arriver... Son mariage avec Monica Bellucci qu'il a prévu pour la fin d'année 2020. Bref, Hervé Pauchard a tout pour inspirer la tristitude.

Nina, sa voisine de palier, est totalement à l'opposé. Éxubérante, provocatrice, sensuelle... Elle qui a tous les hommes à ses pieds va, à la surprise de tous, jeter son dévolu sur ce voisin qui la perturbe et la fascine.

Mais cela ne fait pas du tout partie des prévisions d'Hervé Pauchard. Insensible aux rapprochements de Nina, il va d'abord se montrer distant. Avant que celle-ci n'utilise les grands moyens pour parvenir à ses fins.

THÉÂTRE

EN FAMILLE

1H15

AVEC
MATTHIEU KALKA
MANON GUILLUY

Je t'aime, moi non plus...

Joue avec la Nature !

ÉQUIPE DU CENTRE CULTUREL

Mercredi 7 octobre
14h30

À la Médiathèque, on aime la science et surtout expérimenter la science !

Dans le cadre de la Fête de la Science, dont le thème cette année est « Les Hommes et la Nature », l'équipe a décidé de mettre en avant l'anti-gaspi et la récup' avec la fabrication de récupérateurs d'eau et de moulins à vent.

L'occasion également de lire des histoires et de sensibiliser les enfants à la protection de notre chère Nature.

ATELIER RÉCUP'

EN FAMILLE
DÈS 6 ANS

1H30

DANS LE CADRE DE
LA FÊTE DE LA SCIENCE

Made in chez moi

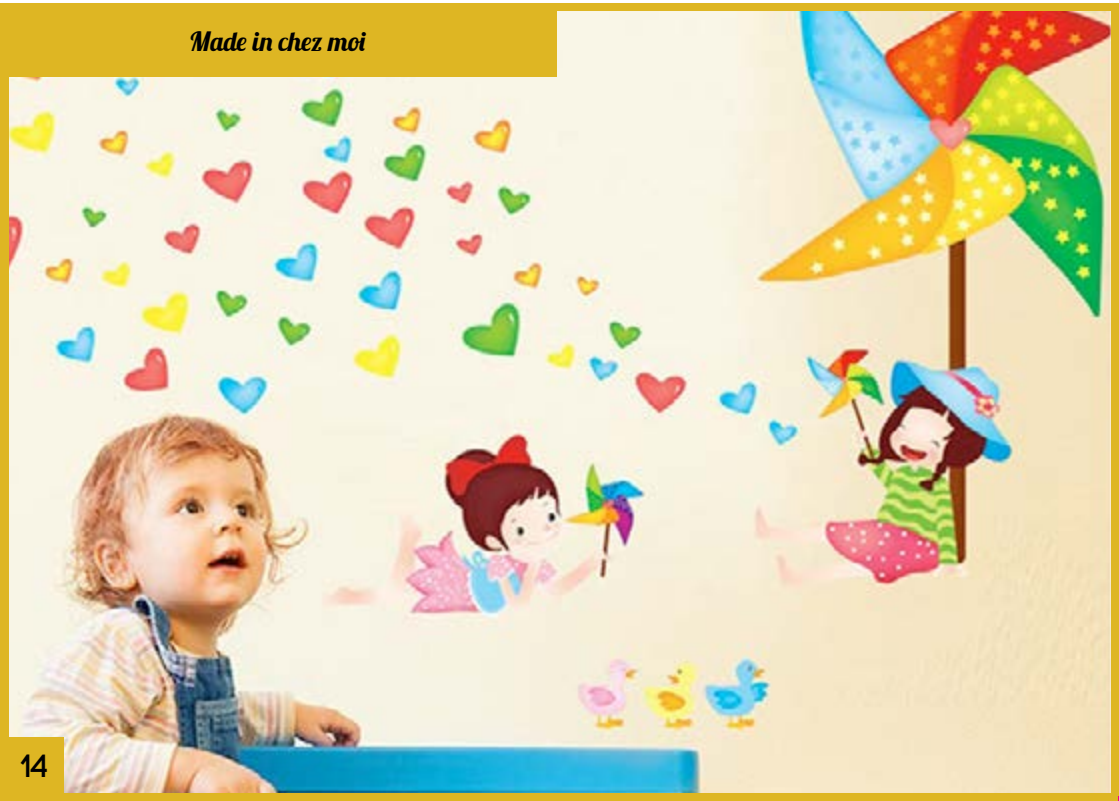

Samedi 17 octobre
17h

Xabolba

COMPAGNIE LES BALLADINS

SPECTACLE MUSICAL

EN FAMILLE
DÈS 6 ANS

1H30

CRÉATION
LAËTITIA BORÉAL

Il était une fois, un livre de contes oublié sur une étagère...

La télévision et les écrans avaient eu raison de lui et les enfants ne se souvenaient plus de ses histoires magiques et fantastiques .

Ainsi commence l'histoire de Xabolba. Elle explique aux enfants qu'ils doivent absolument recommencer à lire les livres des bibliothèques, car tous les personnages qui peuplent les histoires sont en train de disparaître.

Elle nous promet là une belle et grande aventure, magique et extraordinaire.

L'imaginaire à portée de page

Rikiki Minus

COMPAGNIE CIRQ'O VENT

Mercredi 21 octobre
11h | 16h

Allongé dans l'herbe, on se sent tout petit, rikiki, minus... la nature nous envahit et on la découvre sous un angle différent... Une coccinelle qui vient nous chatouiller, un petit ver de terre qui sort la tête, un fruit qui pousse au-dessus pour finalement nous paraitre immense. Un voyage entre sous-terre et herbe, à la taille des insectes, pour explorer faune et flore qui nous entourent en miniature...

C'est allongé sur un tapis végétal que ce public en herbe va découvrir cet univers fantastique tout autour de lui. À la fois visuel, coloré, sonore, chaque petit va y puiser des sensations différentes selon son âge, et peut-être se sentir... moins petit.

Initialement programmé le 18 mars 2020, ce spectacle est ici reporté en raison de la crise sanitaire. Cependant, si vous aviez déjà des billets pour la séance précédente, ils ne sont plus valables et nécessitent d'effectuer une nouvelle réservation aux dates indiquées page 4.

CIRQUE

BIBOUS ET D'JEUNS
DE 6 MOIS À 5 ANS

30 MINUTES

AVEC
CHRISTINE CAMPION
ANNE-CÉCILE CHAUVIN

HTTP://CIRQOVENT.FR/JEUNEPUBLIC.HTML

Un jardin extraordinaire

Vendredi 30 octobre
20h30

Rosedale

BLUES

EN FAMILLE

1H30

AVEC
AMANDYN ROSES
CHARLIE FABERT
PILI TEMPO
SÉRAPHIN PALMERI
DENIS PALATIN

WWW.ROSEDALE-MUSIC.COM

Sensation blues-rock de ces dernières années, Rosedale revisite la musique roots américaine avec une approche aussi fraîche que personnelle. La qualité exceptionnelle de la voix d'Amandyn Roses, sa complicité fusionnelle avec la guitare magique de Charlie Fabert et la modernité de leur univers musical leur ont ouvert les portes des plus grands festivals de jazz internationaux. Musicalement, c'est lourd, électrique, puissant mais aussi d'une grande sensibilité. Les amateurs retrouveront des solos à la manière d'Eric Clapton, des envolées lyriques dignes d'un Gary Moore. Laissez vous emporter par l'alchimie du chant, des guitares et des solides rythmiques.

Une prestation en live d'exception

Don Quichotte ou presque

COMPAGNIE DÉCAL'COMÉDIES

Vendredi 6 novembre
20h30

À force de lire des romans fleuris de chevalerie, Don Quichotte se prend pour un authentique chevalier errant, et avec son fidèle écuyer, Sancho Panza, il nous entraîne avec bonheur et plaisir dans des aventures absurdes et extrêmes.

Don Quichotte est un homme en marge de la société, qui fait exister des géants démesurés, des sorciers,... dans un monde qui ne croit plus ni aux mythes, ni aux légendes, ni aux héros d'ailleurs.

Ce chef d'œuvre de l'autodérision, écrit par Miguel de Cervantès, est remis au goût du jour avec des mots d'aujourd'hui et une époque miroir de la nôtre.

THÉÂTRE

EN FAMILLE
DÈS 7 ANS

1H

AVEC
BRUNO ARGENCE
PHILIPPE COLO
NOAM CARTOZO
FRANCISCA ROSELL

Quelque chose des Monty Python et de Kaamelott

Samedi 14 novembre
20h30

Têtes rondes & têtes pointues

THÉÂTRE DE L'AVENTURE

THÉÂTRE

EN FAMILLE
DÈS 13 ANS

2H

MISE EN SCÈNE
PIERRE BOUDEULLE

AVEC
AZEDDINE BENAMARA
JANIE FOLLET
JULIE MARICHAL
JACOB VOUTERS
FRED FLAM

WWW.THEATRE-AVENTURE.FR

Pour mater la Faucille, une révolte paysanne qui marche sur la capitale de son royaume, un vice-roi donne les pleins pouvoirs à Ibérin. Avec l'aide de ses miliciens, ce leader autoritaire et charismatique va diviser le peuple en deux. D'un côté, les Têtes Rondes, habitants légitimes du royaume, et de l'autre, les Têtes Pointues, les ennemis intérieurs, sources de tous les maux…

Écrit par Bertolt Brecht au moment où Hitler arrive au pouvoir, *Têtes Rondes et Têtes Pointues* est un récit épique qui résonne aujourd'hui avec force, comme une parabole de nos révoltes et de nos divisions.

Avec un DJ présent sur le plateau pour une mise en scène contemporaine pour laisser imaginer jusqu'où cette histoire est-elle comparable à ce que nous vivons aujourd'hui ?

1933 versus 2020

Joue avec les livres d'Hervé Tullet

ÉQUIPE DU CENTRE CULTUREL

Mercredi 18 novembre
16h

Hervé Tullet est un auteur-illustrateur français de livres pour la jeunesse (plus de 80 titres). Il publie son premier livre pour enfants en 1994. Son plus grand succès critique et public vient en 2010 avec *Un livre* (Bayard Jeunesse), un livre interactif vendu à plus de 2 millions d'exemplaires dans le monde, traduit en plus de 35 langues et resté plus de 6 ans sur la New York Times Best Seller List, un record.

Il lance en 2018 « L'Expo idéale avec Hervé Tullet », un projet multiforme issu d'une performance au Livart à Montréal dans lequel il propose à chacun de réaliser son exposition en suivant ses gestes. Le projet se compose d'ateliers vidéo sous forme de web-série et d'un dispositif de partage sous fome d'exposition collective.

ATELIER JEU ET CRÉATION PICTURALE

EN FAMILLE DE 3 À 6 ANS

1H30

WWW.HERVE-TULLET.COM

Un atelier haut en couleurs !

Mercredi 25 novembre
17h

Écoute à mon oreille

COMPAGNIE DU CRÉAC'H

THÉÂTRE

D'JEUNS DÈS 4 ANS

40 MINUTES

AVEC
ADELINE-FLEUR BAUDE
JEAN-MAXIMILIEN SOBOCINSKI
SAMUEL DEWASMES

WWW.LACOMPAGNIEDUCREACH.FR

C'est l'histoire d'un garçon différent, attachant, poétique. Il vit au milieu de ses dessins, sa peinture, ses baleines... Il est dans son univers à lui, rien qu'à lui.

Lucas est né et, comme tous les enfants, il a grandi. Il est allé à la crèche comme beaucoup d'enfants. Il souriait tout le temps. On l'appelait Monsieur Sourire. Et puis un jour, Lucas a changé…

Lucas est un garçon de la lune. Petit il parlait dans sa tête. Alors sa sœur a écouté à son oreille et a tout entendu.

Lucas a un secret

Daydream

COMPAGNIE NOUTIQUE

Mardi 1er décembre
20h30

Comme eux, Pauline a entre 25 et 30 ans. Comme eux, elle est une jeune adulte plongée dans un monde du travail en mutation et où tout s'accélère et se polarise. Comme eux, elle est pleine de questions, de doutes, de peurs et d'espoirs.

Eux, ce sont tous les « jeunes » des Hauts-de-France rencontrés par la compagnie Noutique pendant 2 ans, et qui se racontent à travers leur rapport au travail.

Au cœur d'un dispositif immersif, circulaire et autonome, mêlant les portraits photographiques et sonores de ses pairs, Pauline avance, converse, s'émeut de leurs parcours pour se forger des valeurs et des caps à suivre, au fil de ses victoires et des obstacles.

Son parcours initiatique porte la voix d'une génération qui réinvente ses codes. Il pourrait être le vôtre : et vous, quelle place donnez-vous au travail dans votre vie ?

THÉÂTRE SONORE
ET DOCUMENTAIRE

ADULTES
DÈS 15 ANS

1H20

AVEC
NICOLAS FABAS
PAULINE SCHWARTZ

WWW.NOUTIQUE.FR

Samedi 5 décembre
20h30

Divas

F.A.M.

SOUL

EN FAMILLE

1H30

WWW.FAM-MUSIC.ORG

Découvrez les plus grands hits de la soul interprétés par le groupe *Divas*.

Accompagnées par 6 musiciens, Virginia, Kania, Lu et Tina vous feront revivre sur scène une anthologie de la musique noire américaine des années 60 à 80.

Divas, c'est un groupe chic et glamour qui groove ! À travers des tableaux et des hits mythiques il reprend un répertoire de légende composé de titres de Nina Simone, Aretha Franklin ou encore Whitney Houston…

Préparez-vous à un voyage dans le temps retraçant les classiques des plus belles voix de la music soul. Ambiance, sonorités et arrangements de l'époque, vous serez transportés ailleurs … pendant plus d'une heure 30 de concert.

Venez chanter et groover avec *Divas* !

À la rencontre de la jeunesse d'aujourd'hui

Flashback !

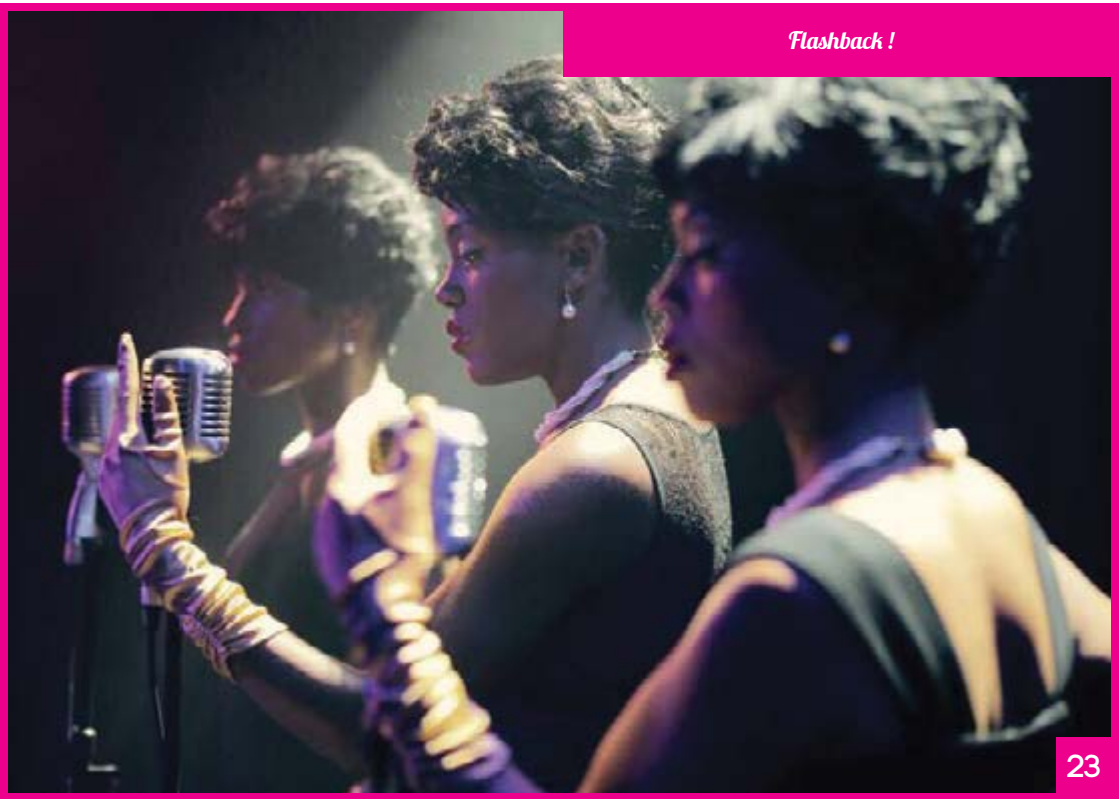

En Attendant Noël...

Du 9 au 23 décembre

L'esprit des fêtes envahira le Centre Culturel en ce mois de décembre. Le talent d'une compagnie de circassiens pour vous éblouir, un célèbre conte pour vous faire rêver et un quizz pour tester vos connaissances… Mais Noël apporte toujours son lot de surprises ! Un peu de patience, le programme complet sera disponible au mois de novembre.

ASSOCIATIONS

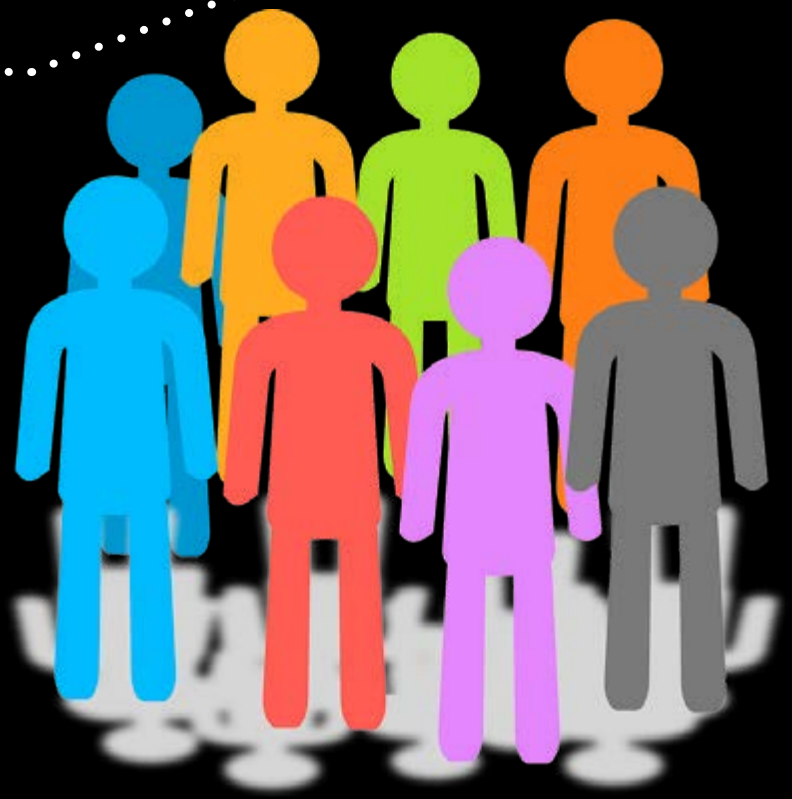

Le Centre Culturel accueille également certaines associations Isberguoises. Dans les pages suivantes, retrouvez les spectacles qu'elles proposent. Les tarifs et les conditions de réservation sont indiqués sur chaque page concernée.

Concert d'automne

HARMONIE MUNICIPALE D'ISBERGUES

Samedi 10 octobre
20h

Sous la direction de leur chef Christophe André, les musiciens et musiciennes de l'harmonie vous proposeront un programme musical sur le thème des musiques « disco ».

Le disco, c'est une musique, une danse et un look. Et des tubes inoxydables, en veux-tu, en voilà. Des surprises vous attendent tout au long de la soirée. L'orchestre des jeunes de l'école de musique, dirigé par Céline Vienne ainsi que la batterie dirigée par Jean-Pierre Roger s'associeront au thème du concert.

<u>Tarifs</u> : Adultes 5€ / Gratuit pour les - de 12 ans
Vente des billets sur place le soir de la représentation dès 19h

CONCERT

EN FAMILLE

2H30

ASSOCIATION

En avant la musique !

Dimanche 25 octobre
16h

Concert de Gala

FANFARE DE MOLINGHEM-ISBERGUES

CONCERT

EN FAMILLE

2H

ASSOCIATION

D'Aladdin à ABBA, en faisant un petit détour au cinéma paradisio de Ennio Morricone ou encore sur une ballade de Prince avec *Purple Rain*, nous nous retrouverons ensuite en compagnie du « Boss » Bruce Springsteen avec un medley de ses plus belles chansons. Bien d'autres morceaux seront à découvrir sous la direction de Pascal Planque, avec également la sous-directrice Morgane Blondel et le président Michel Crépin. Tous les musiciens et bénévoles vous attendent.

<u>Tarifs</u> : Adultes 6€ / Gratuit pour les - de 12 ans
Vente des billets sur place le jour de la représentation

Un concert réglé comme du papier à musique

CENTRE CULTUREL
55 rue Léon Blum
62330 ISBERGUES

03 21 02 18 78

Coordonnées GPS :
latitude 50.613437
longitude 2.470276

Horaires d'ouverture
Lundi : Fermé au public
Mardi : 14h - 18h
Mercredi : 10h - 12h / 14h - 18h
Jeudi : Fermé au public
Vendredi : 14h - 19h
Samedi : 10h - 17h (en continu)

Rejoignez-nous sur Facebook

www.lecentre-isbergues.fr

EXPOSITIONS
SPECTACLES
ATELIERS
JEUX
MULTIMEDIA
LECTURES

N° de licence : 1-106 9209